



Indagine sulle Opinioni degli Studenti

Risultati Secondo Periodo A.A. 2018-2019

Prof. : LAMBERTO BALLAN

Attività didattica: INTELLIGENZA ARTIFICIALE (SCP6076337)

Laurea Magistrale - Informatica (SC1176) - Sede: Padova -

Periodo di lezione: Primo Semestre

Questionario attivo dal 06/12/18 al 23/02/19

Numero Questionari Compilati:	36	
di cui :		
Studenti che hanno frequentato più del 50% delle lezioni	20	55,56%
Studenti che hanno frequentato meno del 50% delle lezioni	4	11,11%
Studenti che hanno frequentato in anni precedenti	0	- %
Studenti che NON hanno frequentato	12	33,33%

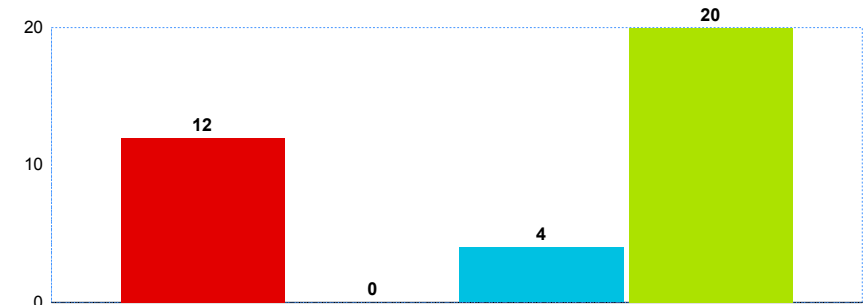

Sezione Frequentanti: Indicatori di sintesi

Questi indicatori si riferiscono agli studenti frequentanti (studenti che hanno frequentato più del 50% delle lezioni nell'anno corrente).
 Gli indicatori di sintesi vengono elaborati solo per le attività che presentano più di 5 studenti frequentanti.

Soddisfazione Complessiva

Risposte al quesito F13: Complessivamente, quanto si ritiene soddisfatto di come si è svolto il corso?

Risposte Valide: **18**

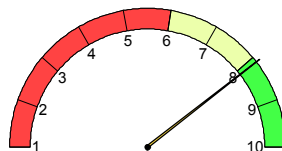

MEDIA: 8.11

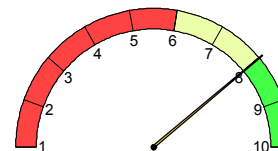

MEDIANA: 8.00

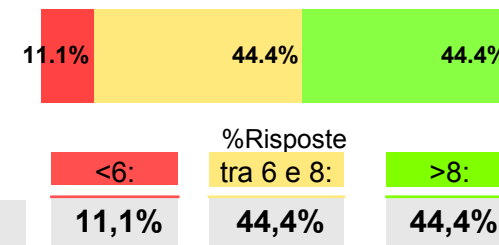

Indicatore Aspetti Organizzativi

E' composto dalle risposte dei seguenti quesiti:

F01- All'inizio delle lezioni gli obiettivi e i contenuti di questo insegnamento sono stati presentati in modo chiaro?

F02- Le modalità d'esame sono state definite in modo chiaro?

F03- Gli orari di svolgimento dell'attività didattica sono stati rispettati?

Risposte Valide: **17**

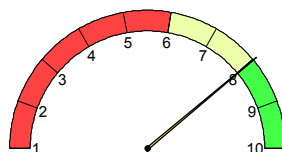

MEDIA: 8.01

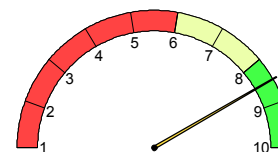

MEDIANA: 8.50

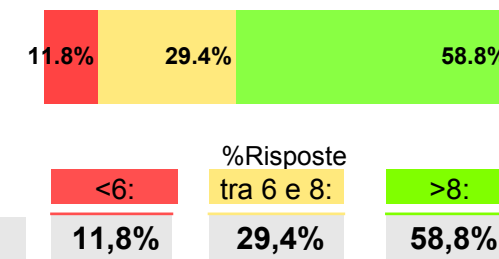

Indicatore Azione Didattica

E' composto dalle risposte dei seguenti quesiti:

F07- Il docente ha stimolato/motivato l'interesse verso la disciplina?

F08- Il docente ha esposto gli argomenti in modo chiaro?

Risposte Valide: **18**

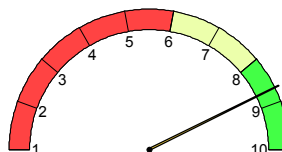

MEDIA: 8.69

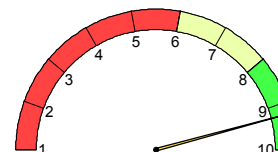

MEDIANA: 9.25

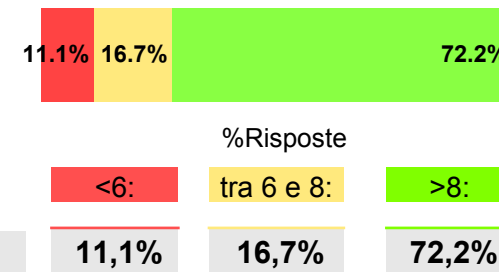

Sezione Frequentanti: Risultati singole domande

		Risposte Valide	non so/ non pertinente	Media	Mediana	% numero risposte			Riferimento CDS	
						sotto 6	tra 6 e 8	sopra 8	media CDS	Posizione
Soddisfazione complessiva	Complessivamente quanto si ritiene soddisfatto di come si è svolto il corso?	18	-	8,11	8,0	11,1%	44,4%	44,4%		
Aspetti Organizzativi	All'inizio delle lezioni gli obiettivi e i contenuti di questo insegnamento sono stati presentati in modo chiaro?	18	-	8,44	9,0	5,6%	38,9%	55,6%		
	Le modalità d'esame sono state definite in modo chiaro?	17	-	7,94	8,0	11,8%	41,2%	47,1%		
	Gli orari di svolgimento dell'attività didattica sono stati rispettati?	18	-	7,44	8,0	22,0%	33,0%	44,0%		
	Il materiale didattico consigliato è stato adeguato?	18	-	8,39	9,0	5,6%	38,9%	55,6%		
Attività Didattica	Il docente ha stimolato / motivato l'interesse verso la disciplina?	18	-	8,83	9,0	11,1%	11,1%	77,8%		
	Il docente ha esposto gli argomenti in modo chiaro?	18	-	8,56	9,0	11,1%	22,2%	66,7%		
	Il docente è stato disponibile per chiarimenti e spiegazioni?	16	2	8,94	9,0	6,3%	12,5%	81,3%		
	Laboratori, esercitazioni, seminari se previsti sono stati utili all'apprendimento della materia?	13	5	8,15	9,0	15,4%	30,8%	53,8%		
Contenuti e Programma	L'insegnamento è stato svolto in maniera coerente con quanto dichiarato sul sito Web ?	16	2	8,63	9,0	6,3%	25,0%	68,8%		
	Indipendentemente da come si è svolto il corso, i contenuti dell'insegnamento sono stati interessanti per lei?	18	-	8,94	9,5	5,6%	16,7%	77,8%		
Carico di lavoro percepito	Le conoscenze preliminari da lei possedute sono risultate sufficienti per la comprensione degli argomenti trattati?	18	-	8,56	8,5	5,6%	44,4%	50,0%		
	Il carico didattico di studio richiesto dall'insegnamento è equilibrato rispetto ai crediti assegnati?	18	-	7,44	8,0	16,7%	50,0%	33,3%		

Sezione Non Frequentanti: Studenti che hanno dichiarato di non aver frequentato o di aver frequentato in anni precedenti o di aver frequentato meno del 50% delle lezioni

Studenti Non Frequentanti **16** **44,44%**

Per quale motivo prevalente non ha frequentato in parte o del tutto le lezioni?

Avevo già frequentato in precedenza	3
Motivi di lavoro	6
L'orario delle lezioni era sovrapposto a quello di un altro insegnamento	1
Ho perso l'interesse dopo le prime lezioni	-
Ritengo non indispensabile la frequenza	3
Altro	3

Risultati singole domande:

		Risposte Valide	non so/ non pertinente	Media	Mediana	% numero risposte			Riferimento CDS	
						sotto 6	tra 6 e 8	sopra 8	media CDS	Posizione
Aspetti Organizzativi	Il materiale didattico consigliato è stato adeguato?	16	-	6,69	7,0	18,8%	62,5%	18,8%		
	Le modalità d'esame sono state definite in modo chiaro?	12	4	7,25	7,0	16,7%	50,0%	33,3%		
Attività Didattica	Il docente è stato disponibile per chiarimenti e spiegazioni?	7	9	7,14	8,0	14,3%	57,1%	28,6%		
Contenuti e Programma	I contenuti dell'insegnamento sono stati interessanti per lei?	15	-	7,53	8,0	20,0%	40,0%	40,0%		
Carico di lavoro percepito	Il carico didattico di studio richiesto dall'insegnamento è equilibrato rispetto ai crediti assegnati?	16	-	6,38	7,0	37,5%	31,3%	31,3%		
	Le conoscenze preliminari da lei possedute sono risultate sufficienti per la comprensione degli argomenti trattati?	16	-	7,38	8,0	18,8%	43,8%	37,5%		

SCP6076337

SCP6076337